

## Dicom Bmp画像表示

①画像を選択して表示します。  
\*)フォルダー内の全画像を読み込みます

\*)ドラッグでも読み込みます

全画像枚数と読み込み中の枚数を表示

読込んだ画像は  
C:\%toa%\bmpimage(自動作成)  
に一時保存されます。

Dicom画像はTagにあるWL/WWで  
Bmp画像を作成しています。

放射線科の方へ  
ViewerにはWL/WWの機能はついておりません。  
上記方式でのBmp画像で読める  
画像を用意下さい。

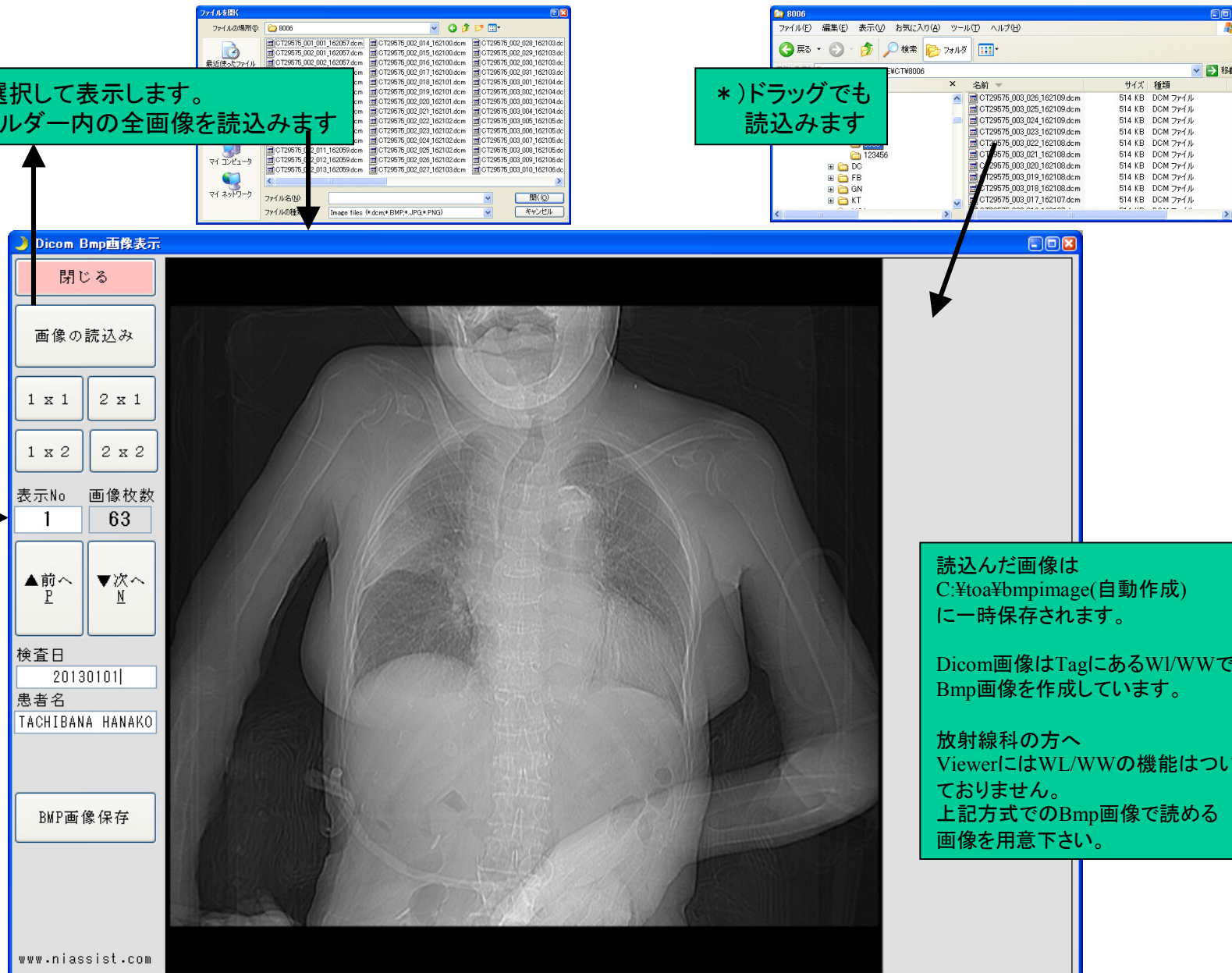

## Dicom Bmp画像表示

画面を広げると、その大きさに画像が表示されます。  
\*)画像送りの操作をおこなった時点で自動サイズで表示

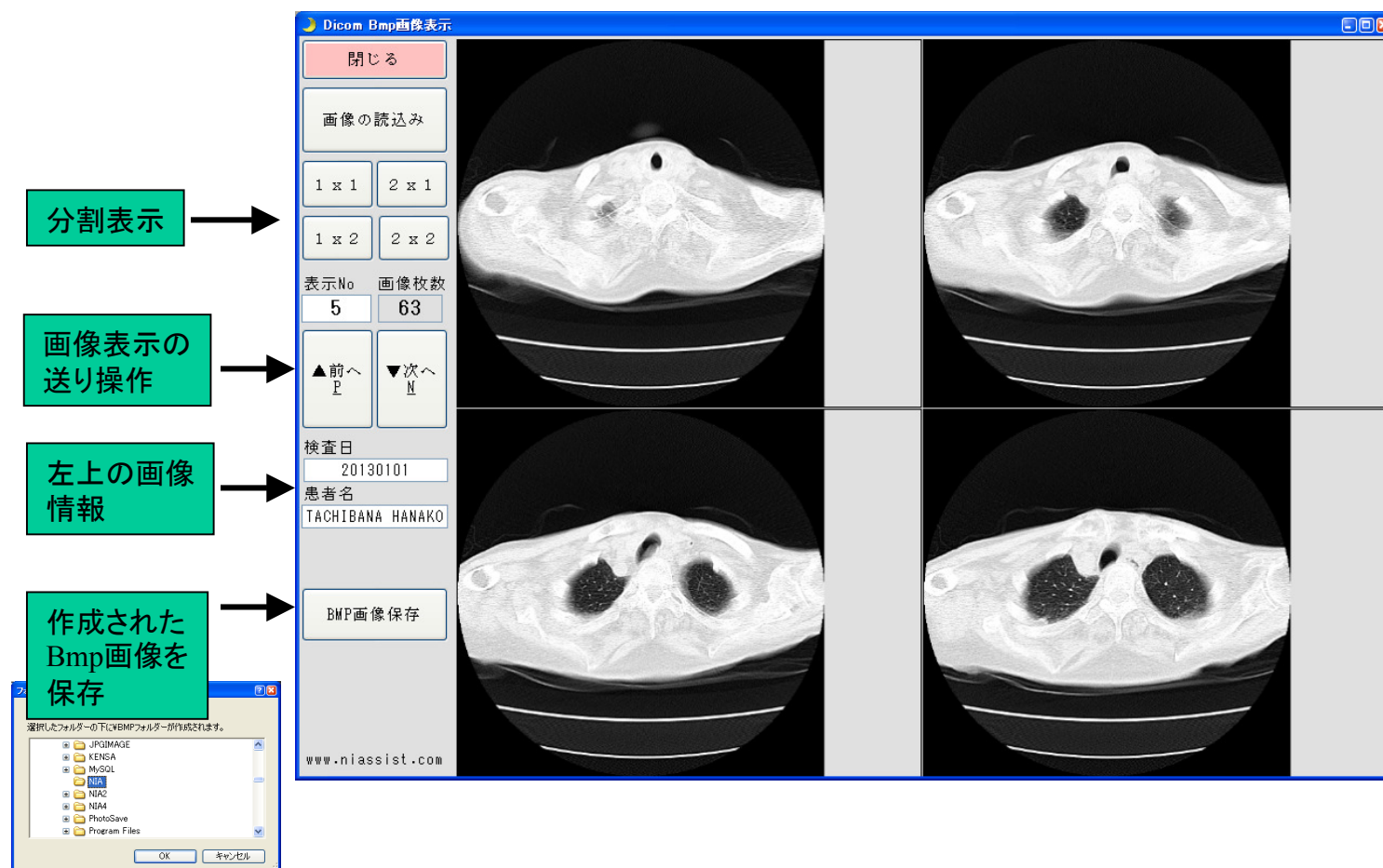

- \* ) 保存先のフォルダーを指定します。  
その下に ¥bmpのフォルダーを  
作成して保存します。
- \* ) 他病院への紹介画像にDicom画像の他に  
BMP画像をいれると、Viewerなしでも参照できます。

- \* ) 画像の送り操作は
  - 1) ボタンを押す
  - 2) キー P または N を押す
  - 3) マウスのホイールで送る。
  - \* ) ホイール用のドライバーがセットされている  
必要があります。

## Dicom Bmp画像表示

表示画像は、表示枠にあわせて表示します。  
画像をクリックすると虫眼鏡での拡大表示を行います。  
\*) 現画像のサイズをそのまま表示します。

